

ID.7230.1.122.2022.ws

DECYZJA

Na podstawie art. 39 ust. 3 ustawy z dnia 21 marca 1985 r., o drogach publicznych (tj. Dz.U. z 2022 poz. 1693), oraz art. 104 ustawy z dnia 14 czerwca 1960r., Kodeks postępowania administracyjnego (tj. Dz. U. z 2021 r., poz. 735 z późn.zm.) po rozpatrzeniu wniosku złożonego przez

**AQUADUCTUS Biuro Realizacji Inwestycji Michał Munnich z siedzibą w Niestachowie 294,
26-021 Daleszyce działającego na zlecenie Gminy Pińczów**

w sprawie wyrażenie zgody na lokalizację projektowanej sieci wodociągowej w pasach drogowych dróg będących własnością Gminy Pińczów – dz. o nr ewid. obr. 371, 420 i 482 obr. 26 m. Podłęże

wyrażam zgodę

na wskazaną lokalizację projektowanej sieci wodociągowej w pasach drogowych dróg będących własnością Gminy Pińczów – dz. o nr ewid. obr. 371, 420 i 482 obr. 26 m. Podłęże.

Sieć wodociągową należy posadowić jak najbliżej granicy pasów drogowych a przejścia pod jezdniami umieścić w rurze osłonowej.

Po zakończeniu robót pas drogowy należy przywrócić do stanu poprzedniego.

Lokalizację określają załączniki graficzne.

Jednocześnie wyrażamy zgodę na dysponowanie w/w nieruchomościami do celów budowlanych.

Uzasadnienie

Zgodnie z art.107 kpa odstępuje się od uzasadnienia decyzji, ponieważ uwzględnia ona żądanie strony w całości.

Pouczenie

1. Od niniejszej decyzji stronie służy odwołanie do Samorządowego Kolegium Odwoławczego w Kielcach za moim pośrednictwem złożone w terminie 14 dni od dnia jej otrzymania.
2. W trakcie biegu terminu do wniesienia odwołania strona może zrzec się prawa do wniesienia odwołania wobec organu administracji publicznej, który wydał decyzję.
3. Z dniem doręczenia organowi administracji publicznej oświadczenia o zrzeczeniu się prawa do wniesienia odwołania przez ostatnią ze stron postępowania, decyzja staje się ostateczna i prawomocna.
4. Niniejsza zgoda nie jest równoznaczna z pozwoleniem na budowę stosownie do przepisów ustawy z dnia 7 lipca 1994 r., Prawo budowlane (Dz.U. z 2020 r., poz. 1333).
5. Zgoda nie jest równoznaczna z zezwoleniem na prowadzenie robót w pasie drogowym, (jeżeli będzie wymagała tego technologia wykonania robót), o które wykonawca lub inwestor powinien wystąpić do Zarządcy drogi.
6. Na podstawie ustawy z dnia 21 marca 1985 r., o drogach publicznych (tj. Dz.U z 2022 r., poz. 1693), uchwały Rady Miejskiej w Pińczowie z dnia 30 listopada 2016 r., Nr XXVI/226/2016 (Dz.U. Woj. Św. z 2016 r., poz. 3931) oraz art. 104 ustawy z dnia 14 czerwca 1960 Kodeks postępowania administracyjnego (tj. Dz. U. z 2021 r., poz. 735 z późn. zm.) za umieszczenie w pasie drogowym urządzeń infrastruktury technicznej nie związanej z funkcjonowaniem drogi zostanie naliczona opłata.



ORIENTACJA
SKALA 1:10 000

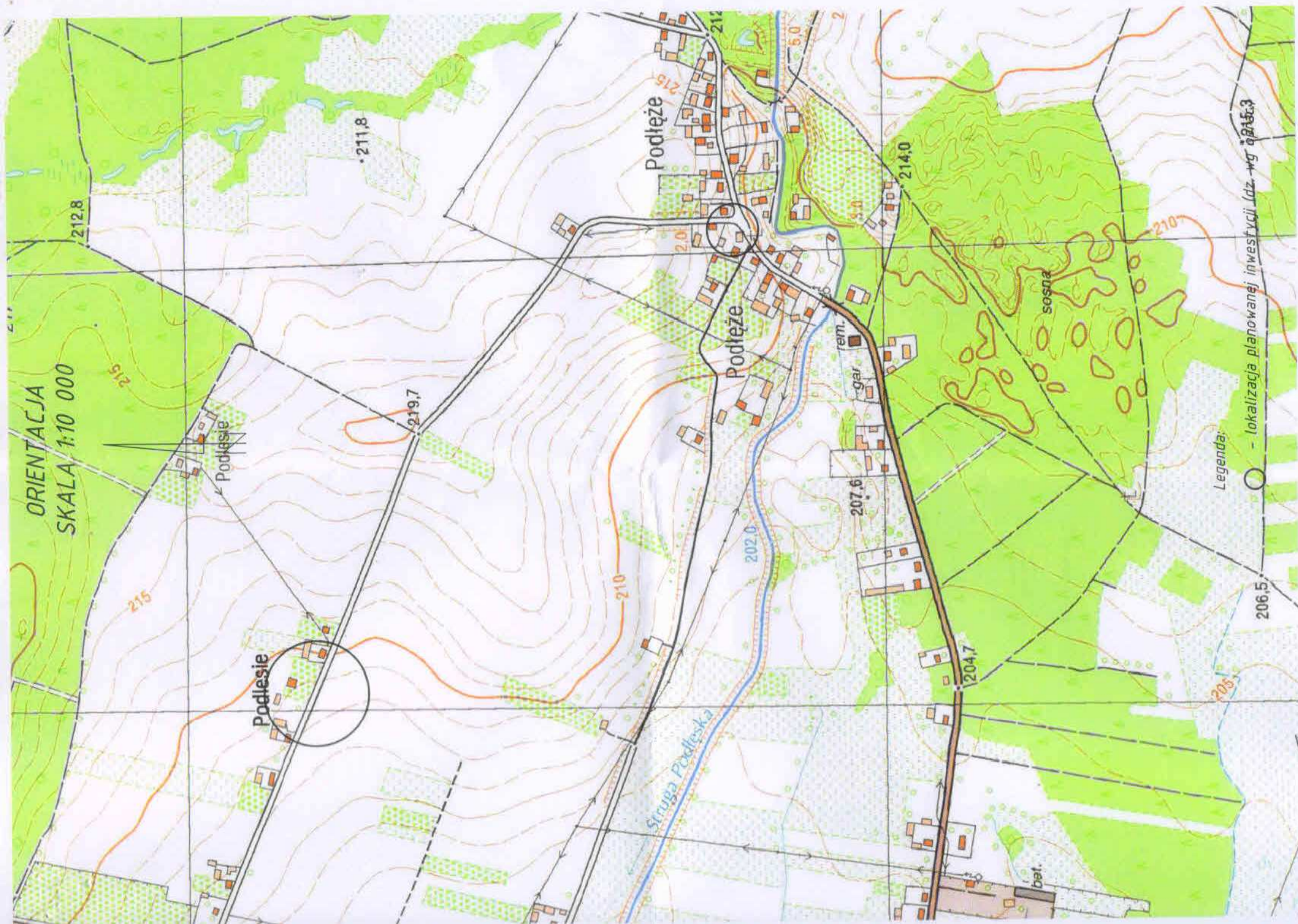

MAPA DO CELÓ

Części działek ewidencyjnych nr
Obręb geodezyjny: 0026. Podlega
Jednostka ewidencyjna: 260804
Powiat: pińczowski
Województwo: świętokrzyskie

Zakres sekcji w skali 1: 500 :

- 7.136.17.06.3.1 zakres E 7-8
- 7.136.17.06.3.2 zakres E 1
- 7.136.17.06.3.3 zakres A 7-8
- 7.136.17.06.3.4 zakres A 1-4, B
- 7.136.17.06.4.3 zakres D 1, E 1-
- 7.136.17.11.2.1 zakres A 1-3, B
- 7.136.17.11.2.3 zakres A 5-6, B

Układ współrzędnych płaskich λ
Układ wysokościowy Kronsztadt
Uwagi:

Uwazi:

-Granice nieruchomości nr 970/1, nr 456/2, nr 456/3, nr 456/4, nr 457/6 i nr 457/8 w zakresie na podstawie danych EGIB (baza operaty jednostkowej) i spełniają do celów planowanej inwestycji i. odcinki granic przyjęło na podstawie analizy dokumentacji, w wyniku której czynności wektoryzacji rastra m. w oparciu o wykonane pomiary i obliczeń granic w oparciu o odc. punkty osnowy ewidencyjnej, zg. założenia ewidencji obrębu Podt. nie spełniają wymogów dokładnie projektowych(BPP-6).

-Nie badano stężności grunów.
-Mapę wykonano na podstawie o
w Pińczowie oraz pomiarów
bezpośrednich

-Nie wyklucza się istnienia w te.
na niniejszej mapie

-Treść mapy zgodna z terenem

Pińczów dn. 18.08.2022 r. sp

GEO LOOK
PRACOWNIA PRZEBIEŻYJN
Łukasz Stanięć
Samsonów-Ciąga 12, 26-050 Zag
NIP: 950-175-23-05 Regon: 260711
tel. 518-934-447

[illegible]

Organ służby zenderwinyel, który czyniał

łączy zat. 6-7

469/2
S-R111b

497 RV

Br-Ring

Br-R11b

Br-Pvib

1

Przejęcie wodociągami w poborzu należy wykonać metodą ~~wykonu~~ ~~otwartego~~ na dt. 43.6 m

1

21A

2093

SYTUACJA
SKALA 1:500

Podstawę stanowią: ze niniejszego dokumentu został opracowany w wyniku prac geodezyjnych i kartograficznych, których rezultaty zawiera operat techniczny pozytywnie zweryfikowany. Jednocześnie informuję, że jestem świadomy odpowiedzialności karnej za złożenie fałszywego oświadczenia.	
Podstawa prawna: Prawo geodezyjne i kartograficzne - art. 42 ust. 4 Dz. U. 2020.0.276 t.j. - (z dnia 17 maja 1989 r.)	
Identyfikator zgłoszenia prac geodezyjnych GN.VIII.6642.1.444.2022	Organ służby geodezyjnej, który otrzymał zgłoszenie STAROSTA PIŃCZOWSKI
Wykonawca (pismo geodezyjne) Lukasz Stanciarz	Nr oraz data sporządzenia dokumentu zawierającego wynik pozytywnie zweryfikacji GN.VIII.6642.1.444.2022 z dnia 02.09.2022
Imię i nazwisko oraz nr uprawnień zawodowych kierownika prac Bartłomiej Gierczak Nr uprawnień 20466	Podpis

Przebieście wodociągów pod drogą należy wykonać metodą bezwykopową, tj. przewiertem sterowanym, w rurze ochronnej PE100 SDR17 DN 180x10,7 mm o dt. 6,0 m

Uwagi:
-Granice nieruchomości nr 970/1, nr 442, nr 443/1, nr 456/2, nr 456/3, nr 456/4, nr 456/5, nr 457/4, nr 457/6 i nr 457/8 w zakresie opracowania przyjęto na podstawie danych EGiB

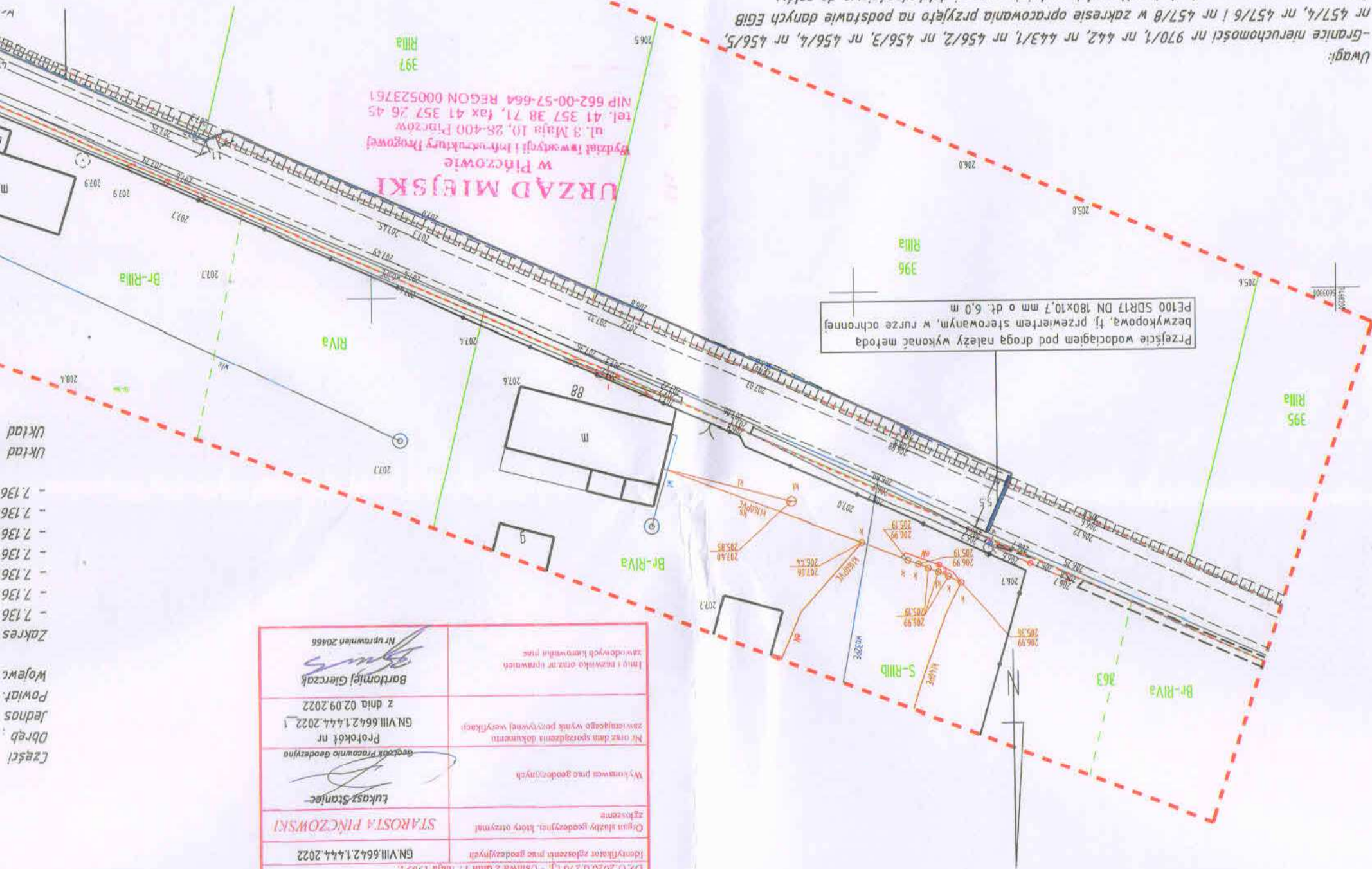

URZĄD MIEJSKI
w Pińczowie
Wydział Inwestycji i Infrastruktury Miejskiej
ul. 3 Maja 10, 28-400 Pińczów
tel. 41 357 38 71, fax 41 357 26 45
NIP 662-00-57-664 REGON 000523761

397
RIMA

396
RIMA

395
RIMA

Br-RIVA

S-RIMB

Br-RIVA

Br-RIMA

RIVA